Инструкция по установке

Цилиндровый механизм с вертушкой Fuaro R602

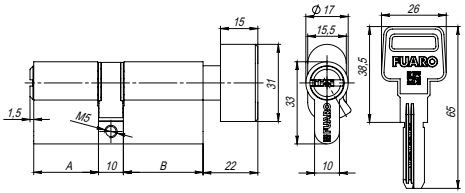

Цилиндровый механизм предназначен для установки в корпуса врезных цилиндровых замков для всех типов дверей.

Монтаж:

1. Вставьте цилиндровый механизм в запорный механизм, предварительно выбрав расположение вертушки относительно двери
2. Зафиксируйте винтом цилиндровый механизм в запорном механизме с торцевой стороны двери
3. Вставьте ключ в цилиндровый механизм и проверьте замок на корректное открывание/закрывание

Гарантия:
Производитель гарантирует безотказную работу изделия в течение 5 лет с момента продажи

Транспортировка:
Транспортировку и хранение изделия осуществлять в упаковке производителя. Хранить в сухом помещении

Сертификация:
Не подлежит обязательной сертификации

Произведено:
Фуаро Лок Индастриал (Fuaro Lock Industrial Co.)
Адрес: КНР, провинция Цзянсу, обл. Хуэйшань, г. Уси
(Huishan district, Wuxi city, Jiangsu, PRC)

Свидетельство о продаже: Продано _____

штамп магазина штамп продавца дата продажи

БЕЗ ШТАМПА МАГАЗИНА НЕДЕЙСТВИТЕЛЬНО!